Preguntas claves para consultar con su medico

National Brain Tumor Society

Fin de la vida

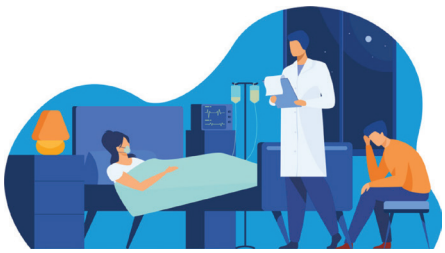

- ¿Qué apoyo emocional hay disponible para mí, mi cuidador y mis seres queridos para ayudarnos a sobrellevar mi pronóstico?
- ¿Cuáles son mis opciones para el programa de hospicio? ¿Se pueden brindar cuidados para enfermos terminales en casa?
- ¿Qué servicios se proporcionan en el programa de hospicio?
- ¿A dónde podemos acudir mi cuidador y yo para obtener ayuda con un testamento vital, un poder notarial y un apoderado de atención médica? ¿Quién debe tener copias de estos documentos?
- ¿Qué recursos están disponibles para ayudarme a crear o actualizar mi testamento?
- ¿Cómo puedo donar mi tejido tumoral para investigaciones médicas? ¿Alguien de mi equipo de atención médica puede brindarme ayuda para encontrar un programa y organizar la donación de mi tejido?
- ¿Qué otros recursos están disponibles para brindar asistencia, información y apoyo?
- ¿Puedo ser donante de órganos?

NOTAS